Comune di Valvasone Arzene – Provincia di Pordenone

Redazione del Piano dell'illuminazione (ai sensi dell' articolo 5 comma 1 della legge regionale 18 giugno 2007, n. 15.)

REV.	DATA	RED.	VER.	APP.
02				
01				
00	07/06/2017	MZ	MZ	MM

FIRMATO DIGITALMENTE DA

Matteo Mazzolini
Direttore dell'Agenzia per l'Energia del Friuli Venezia Giulia

Qualora stampato, il presente documento costituisce riproduzione cartacea del documento informatico sottoscritto digitalmente e depositato presso l'archivio informatico di APE.

ELABORATO N.	TITOLO	SCALA
01.a	**PIANO COMUNALE DELL'ILLUMINAZIONE PUBBLICA** **ALLEGATO A** **Planimetria impianti IP**	**1:15.000**

COMMITTENTE	**Comune di Valvasone Arzene** 33098 – Palazzo del Comune a Valvasone - Piazza Mercato, 1 Palazzo del Comune ad Arzene - Piazza Municipio, 1 Tel 0434 89044 - email: comune.valvasonearzene@certgov.fvg.it
RIF. COMMESSA	03070_EI
NOME FILE	03070_EI_Valvasone Arzene Allegato A Piano illuminazione comunale rev00.pdf
RESP. COMMESSA	per. ind. Massimiliano Zampieri

Agenzia per l'Energia del Friuli Venezia Giulia I - 33013 – UD, Gemona del Friuli, Via Santa Lucia, 19
Tel. +39 0432 980 322 - Fax +39 0432 309 985 - info@ape.fvg.it - postacertificata@pec.ape.fvg.it
C.F. 94097690302 - P.IVA 02517490302

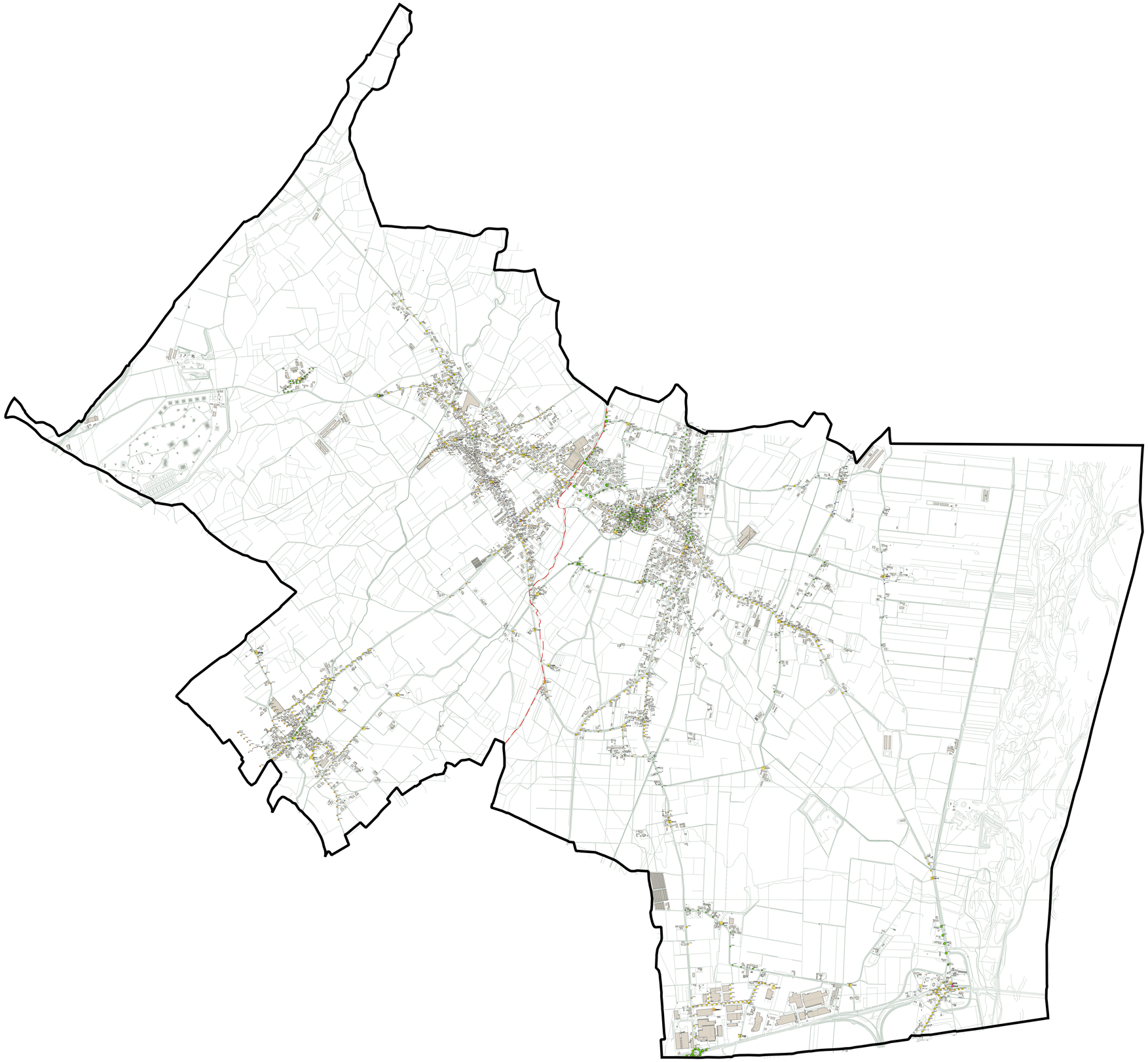

Legenda

- confine comunale
- centraline
- quadri sezionamento

punti luce

- FL26
- HG80
- HG125
- LED25
- LED32
- LED35
- LED40
- LED48
- LED53
- LED55
- MH250
- MH400
- SAP40
- SAP70
- SAP100
- SAP150
- SAP250
- SAP400

1 0 1 2 3 4 km